Modern, prestijli ve sessiz lüks bir hayat sizleri bekliyor.

DUBLEKS

DAİRE PLANI

ALT KAT

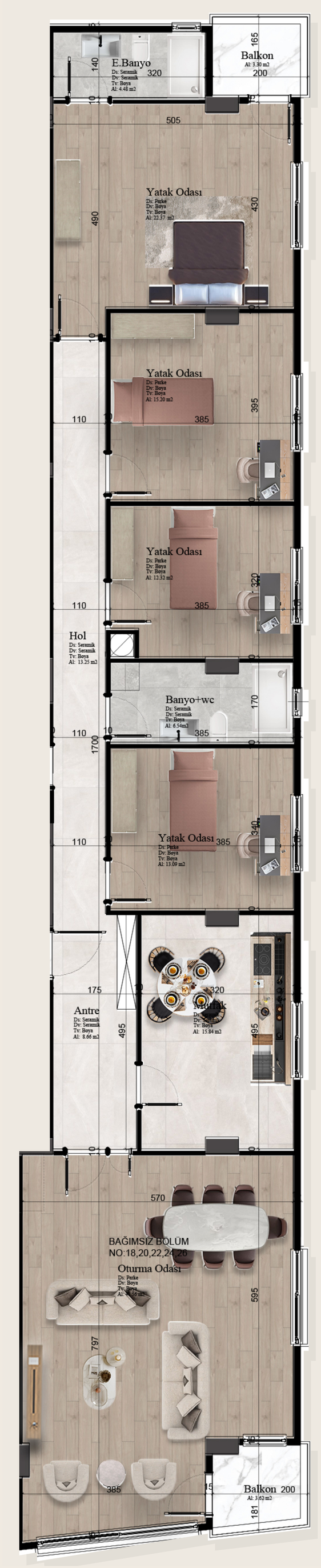

- Salon — 41,60 m²
- Mutfak — 15,84 m²
- Ebeveyn odası — 22,37 m²
- Yatak odası 1 — 15,20 m²
- Yatak odası 2 — 12,32 m²
- Yatak odası 3 — 13,09 m²
- Ebeveyn banyosu — 4,48 m²
- Banyo + WC — 6,54 m²
- Hol + antre — 21,91 m²
- Balkon (salon) — 3,62 m²
- Balkon (arka) — 3,30 m²

DUBLEKS TOPLAMI

NET ALAN	**349,55 m²**
BRÜT ALAN	**400,00 m²**

ÖZELLİKLER

- Yerden ısıtma
- Akıllı ev
- Kapanmaz deniz manzarası

Geniş Yaşam Alanları
Modern ve Fonksiyonel Tasarım

Modern, prestijli ve sessiz lüks bir hayat sizleri bekliyor.

DUBLEKS

DAİRE PLANI

ÜST KAT / ÇATI PİYESİ



Salon
41,85 m²

Mutfak
17,82 m²

Ebeveyn süiti
33,34 m²
Yatak 26,34 · Banyo 7,00 m²

Yatak odası 1
22,76 m²

Yatak odası 2
18,28 m²

Yatak odası 3
11,62 m²

Banyo + WC
6,25 m²

Hol + antre
23,36 m²

Teras
11,00 m²

DUBLEKS TOPLAMI

NET ALAN	**349,55 m²**
BRÜT ALAN	**400,00 m²**

ÖZELLİKLER

Yerden ısıtma

Akıllı ev

Kapanmaz deniz manzarası

Geniş Yaşam Alanları
Modern ve Fonksiyonel Tasarım